Armarios VH

KOMA

Ficha de producto

Enfriamiento rápido - Conservación - Refrigeración

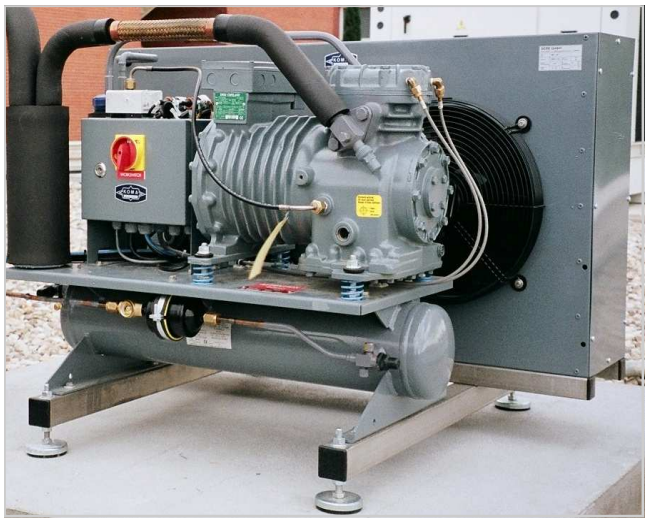

Descripción

Conservador y congelador para todo de tipo de uso profesional en empresas de alimentación en general.
Modelos de 3, 5 y 7 puertas en conservación.
*Funcionamiento según la fórmula **TLR exclusiva de KOMA** basada en una temperatura constante, una circulación uniforme del aire y una humedad relativa correcta para evitar la deshidratación del producto.*

Características Generales

- Interior en acero inoxidable liso AISI 304
- Exterior en acero lacado color blanco KOMA
- Recirculación interior del aire mediante chapas en inox
- Evaporador de techo con fácil acceso para mantenimiento.
- Unidad condensadora remota KOMA equipada de motores semi-herméticos pre-montada y probada en fábrica
- Temperatura de conservación entre -18ºC / -20ºC
- Panel KOMA de poliuretano inyectado de alta densidad de 8cm exento de CFC's en lateral y trasero y de 12cm en frontal
Cuadro K-Control SK1 con termostato de control digital
- Desescarches automáticos por resistencias eléctricas programables (día y hora)
- Evacuación del agua del desescarche por bandeja inferior
- Cantos redondeados en el interior
- Resistencia anticondensación en todas las puertas
- Gas refrigerante R449A libre de CFC's
- Condensadores tropicalizados en opción
- Patas inox regulables en altura (10/15 cm) para su nivelación
- Para latas y cestas de 60x40cm (2 de fondo) o de 60x80cm
- Equipado de guías inox regulables cada centímetro
- Certificado KOMA de conformidad con la EU
- Topes de puerta en inox
- Desmontable por paneles

Características por modelo			
Concepto	VH-3	VH-5	VH-7
Acabado interior / Exterior	Inox / Blanco	Inox / Blanco	Inox / Blanco
Patas inox de regulación en altura	Si	Si	Si
Motorización grupos KOMA	GLX de 1,5cv	HMX de 2cv	ILX de 3cv
Modelo condensador	SC-21	SC-22	SC-32
Dimensiones del grupo compresor **Peso**		114x90x80cm 205kg	114x90x80cm 210kg
Rango de temperaturas	-18ºC/-20ºC		
Modelo Evaporador	T-6	T-6	T-8
Voltaje	400/220v - trifásico - 50/60 Hz		
Cuadro de control	Cuadro K-Control SK1 KOMA con termostato de regulación electrónico		
Dimensiones exteriores	203x114x216	290x114x216	377x114x216

VH Digital

El VH es una armario de congelación y conservación con una distribución del aire dosificada.
Los modelos de 3, 5 y 7 puertas llevan grupo compresor remoto, semi-hermético y refrigerado por aire.
Están ensamblados mediante un sistema modular encastrable exclusivo de KOMA.
De esta manera las instalaciones pueden desmontarse y trasladarse con mucha facilidad.
Ofrecen una superficie de almacenamiento máximo en una superficie de espacio mínima.
Están equipados de guías inox para latas de 60x40cm o 60x80cm
Las guías son regulables en altura centímetro a centímetro aumentando la superficie de carga en función de las medidas del producto.
Nuevo cuadro digital K-Control SK1
Gas refrigerante R-449A de bajo GWP.
Desescarche eléctrico por resistencias

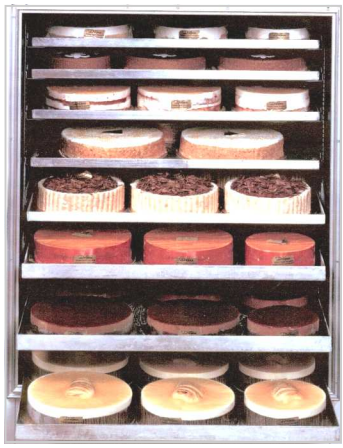

• Cámaras de fermentación • Túneles de congelación • Armarios de conservación
• Armarios de congelación • Cámaras de conservación • Frío industrial

932 232 900/ www.elkoma.com / www.facebook.es/elkoma-koma

KOMA®
cooling & conditioning